

第三部分、应急资源调查报告

厦门欣鑫瑞金属表面处理有限公司
环境应急资源调查报告表

厦门欣鑫瑞金属表面处理有限公司

2020年9月

1、调查概要

公司位于厦门市集美区灌口镇灌南工业区东北侧 7、8 号厂房 G-2，公司的环境风险源主要包括废气处理设施、电镀车间、危险废物仓库、危险化学品仓库等。这些危险源可能造成周围环境受污染，影响邻厂员工和周围居民的健康。为此公司于 2020 年 9 月成立了以公司总经理陈毅强总指挥的预案编制组，从 2020 年 9 月 1 日起至 2020 年 9 月 20 日对公司环境应急资源展开了调查。

2、调查过程及数据核实

2.1 调查启

公司 2020 年 9 月成立了应急预案编制小组，为我公司突发环境应急救援工作提供了有力的技术支持和专业指导。应急资源调查随着编制小组的成立而正式启动。

2.2 调查动员与培训

为了环境应急资源调查能有序开展，让各相关责任人重视环境应急资源调查工作，切实提升调查实效，2020 年 9 月预案编制小组总指挥陈毅强组织参与调查全体开展了调查动员会，会议开展期间，总指挥陈毅强向大家讲解了《环境应急资源调查指南》重点强调了此次应急资源调查重点为实体的环境应急资源，包括：公司专职和兼职应急队伍，自储、代储、协议储备的环境应急装备、环境应急物资、应急处置场所、应急物资或装备存放场所。总指挥陈毅强对调查工作进行分工，明确各自的职责。

2.3 调查数据核实

为了提高调查的准确、真实性，此次环境应急资源调查共分两组同时进行，各组独立调查，并将调查结果交工务部汇总，汇总后由总指挥陈毅强召开数据核实会议，将调查的结果通过会议进行公布，根据调查的相同与不同之处开展讨论记录后由总指挥陈毅强牵头对调查结果进行现场核实，根据现场核实情况确定本次环境应急资源调查结果。

2.4 调查报告的编制

根据最终确定的调查结果，由公司办公室负责环境应急资源调查报告的编制工作，并对报告编制的真实性负直接责任。

3、调查结果与结论

3.1 应急救援队伍建设

应急救援队伍建设详见综合预案应急组织指挥体系与职责内容。

3.2 应急储备

3.2.1 经费储备保障

应急专项经费由公司设立的专用账户提供，该账户内资金限于用于突发环境事件，不得以任何理由用作他用，从而保障应急状态时应急经费的及时到位。

3.2.2 环境应急物资、装备保障

应急物资装备日常保管由王惠仁负责，日常监督及检修由陈琼琳负责。公司环境应急物资、环境应急装备调查表见附件。

3.3 协议储备

3.3.1 协议抢险救援

为切实提高公司在遇到突发环境事件时能有效应对，确保不发生重大环境事件，公司与厦门市集美区晟升模具加工厂签订“事故应急联动协议”。

3.3.2 外部援助力量

表 1 晟升救援设备一览表

序号	名称	储备量	存放位置	主要功能
1	应急潜水泵	1 台	材料仓库	其他物资
2	应急槽	3 个 1m ³ 的应急槽及相应的潜水泵	车间镀槽旁	其他物资
3	防护手套	4 双	车间门口应急物资柜	防护物资
4	防护雨鞋	2 双	车间门口应急物资柜	
5	活性炭口罩	3 个	车间门口应急物资柜	
6	围裙	2 条	车间门口应急物资柜	
7	防护眼镜	3 个	车间门口应急物资柜	消防物资
8	强光电筒	1 个	车间门口应急物资柜	
9	扫把	3 把	车间门口应急物资柜	防护物资
10	水瓢	2 个	车间门口应急物资柜	
11	干粉灭火器	6 台	厂区各片	
12	监控系统摄像头	8 个	厂区各片	消防物资
13	应急灯	1 个	厂区各片	

3.4 调查结论

经公司预案编制小组调查结果显示，公司配备有专职环境应急管理人员 3 名，兼职环境应急管理人员有 14 名；公司成立了以总指挥陈毅强为现场总指挥的应急救援队伍，应急救援队伍主要负责公司突发环境事件应急处置，擅长于初期事件的应急处理；严格按照“1 分钟响应，3 分钟到场”的要求组织应急抢险工作；各岗位以及发生突发事件时可供调配的公共物资装备（具体详见附件“应急资源调查表”）综上调查结果显示公司应急资源基本满足应急响应需求匹配。

4、调查更新

公司环境应急资源信息每年定期进行更新，若期间环境应急资源发生重大变更的，需及时更新。

附件：环境应急资源清单

1、厦门欣鑫瑞金属表面处理有限公司环境应急资源调查大纲

(1)、调查概述			
调查开始时间	2020年9月1日	调查结束时间	2020年9月20日
调查负责人姓名	陈琼琳	联系人员/电话	18005022028
(2)、调查结果			
应急管理人员情况	专职人员 <input checked="" type="checkbox"/> 有， <u>2</u> 人； <input type="checkbox"/> 无 兼职人员 <input checked="" type="checkbox"/> 有， <u>15</u> 人； <input type="checkbox"/> 无		
抢险救援队伍情况	自建监测队伍 <input checked="" type="checkbox"/> 有， <u>2</u> 人； <input type="checkbox"/> 无 自建救援队伍 <input checked="" type="checkbox"/> 有， <u>2</u> 人； <input type="checkbox"/> 无 自建处置队伍 <input checked="" type="checkbox"/> 有， <u>4</u> 人； <input type="checkbox"/> 无 协议抢险救援队伍 <input checked="" type="checkbox"/> 队伍名称： <u>厦门市集美区晟升模具加工厂应急救援队伍</u> ； <input type="checkbox"/> 无		
应急专家情况	<input type="checkbox"/> 有， <u> </u> 人； <input checked="" type="checkbox"/> 无		
应急物资情况	物资品种： <u>5</u> 种； 是否有外部协议储备： <input checked="" type="checkbox"/> 有， <u>1</u> 份， <input type="checkbox"/> 无		
应急装备情况	装备品种： <u>20</u> 种； 是否有外部协议储备： <input checked="" type="checkbox"/> 有， <u>1</u> 份， <input type="checkbox"/> 无		
应急场所情况	储存 <input checked="" type="checkbox"/> 有， <input type="checkbox"/> 无 处理 <input checked="" type="checkbox"/> 有， <input type="checkbox"/> 无 指挥 <input checked="" type="checkbox"/> 有， <input type="checkbox"/> 无 其他		
(3)、调查质量控制与管理			
是否对企业自身储备的物资和装备信息进行了现场核实： <input checked="" type="checkbox"/> 有， <input type="checkbox"/> 无 是否建立了环境应急物资信息档案： <input checked="" type="checkbox"/> 有， <input type="checkbox"/> 无 是否建立了环境应急物资信息及时更新的机制： <input checked="" type="checkbox"/> 有， <input type="checkbox"/> 无			
(4)、调查资源能否与应急响应需求匹配的分析结论（可选）			
<input type="checkbox"/> 完全满足； <input type="checkbox"/> 满足； <input checked="" type="checkbox"/> 基本满足； <input type="checkbox"/> 不能满足			
(5)、应急资源调查表如下：			

2、环境应急管理调查表

附表 1 内部应急通讯录（应急组织机构通讯录）

组织结构		应急职位	姓名	公司职务	联系方式
应急指挥组		总指挥	陈毅强	总经理	13806015506
		副总指挥	陈琼琳	经理	18005022028
应急办公室		应急办公室主任	王红青	厂长	15960375405
		应急办公室成员	江桂华	员工	15160707602
	办公室 24 小时值班电话				0592-6215778
应急工作组	疏散警戒组	组长	唐卫平	生产线主管	17307457595
		成员	韦永光	员工	18064511044
	抢险救援组	组长	尹尚红	生产线主管	18030203818
		成员	孔玉山	员工	13235928010
			吴贵宝	员工	18859211154
	后勤物资及善后工作组	组长	王惠仁	办公室主任	13950016810
		成员	张举德	员工	15270775195
		环境监测组	组长	陈庭福	生产线主管
	成员		钟伪珍	员工	13015846201
	事故调查组	组长	陈毅强	总经理	13806015506
		成员	陈琼琳	经理	18005022028
			王红青	厂长	18005022028

附表 2 外部应急通讯录

分类	单位名称	联系电话
周边企业	先锋（厦门）电镀开发有限公司	0592-3501305
	厦门三圈电池有限公司	0592-6388999
	厦门厦工机械集团	0592-6389300
	厦门市集美区晟升模具加工厂	0592-6263667
周边村庄	铁山村	0592-8614139
	上头亭村	0592-6361376
	黄庄村	0592-6095403
消防	火警	119
	厦门市公安消防支队	0592-65302222
	集美区消防大队	0592-66216119
安监	集美区安全生产监督管理局	0592-66665186
	厦门市安全生产监督管理局	0592-62035555
	厦门市重大危险源监控中心	0592-62699967
应急管理	厦门市应急管理局	0592-2035555
	厦门市集美区应急管理局	0592-6665190
环保	环保专线	12369
	厦门市集美生态环境局	0592-66060999

厦门欣鑫瑞金属表面处理有限公司突发环境事件应急预案

分类	单位名称	联系电话
	厦门市生态环境局	0592-65182600
	厦门市环境监测站	0592-66195110
医院（附近医院）	厦门集美东南医院	0592-6221111
	厦门市第一医院杏林分院	0592-6079206
卫生	厦门市卫生监督所	0592-62667600
	厦门市疾病预防控制中心	0592-63693333
交通	厦门市交警大队	0592-65854433
	集美区交警大队	0592-66068339
其它	集美区政府	0592-66068362
	劳动保障	12333
	医疗急救	120
	厦门市公安局	0592-62110170
	区公安分局	0592-66517029
	应急救助	110

3、环境应急物资、设备调查表

企事业单位基本信息					
单位名称	厦门欣鑫瑞金属表面处理有限公司				
物资库位置	/			经纬度	/
负责人	姓名	陈琼琳	联系人	姓名	王惠仁
	联系方式	18005022028		联系方式	13950016810
环境应急资源信息					
序号	名称	储备量	存放位置	主要功能	备注
1	潜水泵	1	材料仓库	其他物资	
2	应急槽	1个1.5m ³ 的应急槽、1个1.4m ³ 的应急槽和1个0.9m ³ 的应急槽	厂房1层	其他物资	
3	防护服	4件	车间门口应急物资柜	防护物资	
4	防毒面罩	4个	车间门口应急物资柜		
5	护目镜	5个	车间门口应急物资柜		
6	耐酸碱手套	20双	车间门口应急物资柜		
7	尼龙手套	20双	车间门口应急物资柜	消防物资	
8	灭火毯	2条	车间门口应急物资柜		
9	雨衣	2件	车间门口应急物资柜	防护物资	
10	围裙	5条	车间门口应急物资柜		
11	安全帽	3个	车间门口应急物资柜		
12	手电筒	2把	车间门口应急物资柜	消防物资	
13	灭火器	16个	厂区各片		
14	沙土	20袋	车间门口	堵漏物资	
15	雨鞋	2双	车间门口应急物资柜	防护物资	
16	消防水带	3套	车间门口应急物资柜	消防物资	
17	消防栓扳手	1把	车间门口应急物资柜		
18	水枪	1个	车间门口应急物资柜		
19	接头	1套	车间门口应急物资柜		
20	工具	1套	车间门口应急物资柜		
21	应急药箱	1套（消毒液、云南白气雾剂、酒精、创口贴、红溶液、滴眼液、青草膏、风油精、医用纱布、医用胶布、棉签）	车间门口应急物资柜	医疗物资	

4、环境应急抢险救援队伍

队伍名称	应急救援队	
队伍类型	企业自建	
成立时间	2020年9月	
主管部门	公司应急指挥中心	
总人数	17人	
专业人数	2人	
主要装备	防毒面罩、护目镜、耐酸碱手套、医药急救箱、沙袋、应急泵等	
专长及能力	负责公司突发环境事件应急处置，擅长于初期事件的应急处理；严格按照“1分钟响应，3分钟到场”的要求组织应急抢险工作	
队伍所在地	行政区域代码	350211
	地址	厦门市集美区灌口镇灌南工业区东北侧7、8号厂房G-2
队伍负责人姓名	陈毅强	
应急值班电话	0592-6215778	
备注		

5、环境应急场所表

序号	名称	类型	性质	容量或能力	联系人	
					姓名	联系电话
1	应急指挥部	指挥	临时	/	王惠仁	13950016810
2	应急物资柜	应急物资	固定	/		

6、环境应急资源信息表

编号	类别	单位名称	主要能力	协议名称	协议有效期
1	协议救援单位	厦门市集美区晟升模具加工厂	应急救援	应急救援联动协议	/
2	应急监测单位	福建省环安检测评价有限公司	应急监测	应急监测协议	/

7、应急物资分布、调配图





先锋 7-8# 厂房雨水排放口应急阀门



先锋 7-8# 厂房应急池局部图



公司应急桶局部图



应急物资局部图



监控局部图



电镀生产车间围堰局部图

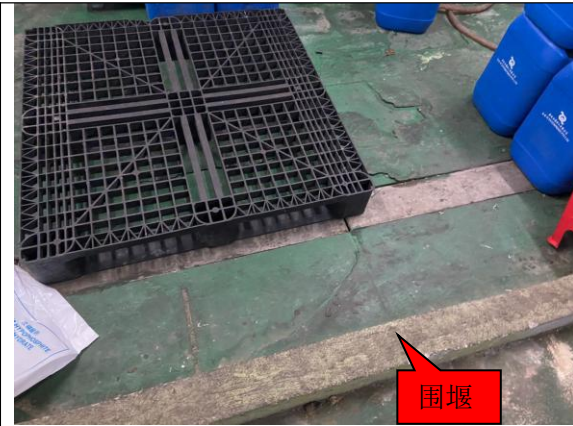

危化品仓库局部围堰图



危化品仓库局部围堰图



危废暂存间局部图



危险废物制度局部图