

第四部分、应急资源调查报告

厦门捷视光学有限公司 环境应急资源调查报告表



厦门捷视光学有限公司

2022年7月

1、调查概要

公司位于厦门市集美区天阳路 19~23 号，公司的环境风险源主要包括废水处理设施、废气处理设施、危险废物暂存间、危险化学品仓库、阳极氧化车间等。这些危险源可能造成周围环境受污染，影响邻厂员工和周围居民的身体健康。为此公司于 2022 年 7 月成立了以公司总经理何水如总指挥的预案编制组，从 2022 年 7 月 10 日起至 2022 年 7 月 20 日对公司环境应急资源展开了调查。

2、调查过程及数据核实

2.1 调查启动

公司 2022 年 7 月成立了应急预案编制小组，为我公司突发环境应急救援工作提供了有力的技术支持和专业指导。应急资源调查随着编制小组的成立而正式启动。

2.2 调查动员与培训

为了环境应急资源调查能有序开展，让各相关责任人重视环境应急资源调查工作，切实提升调查实效，2022 年 7 月预案编制小组总指挥何水如组织参与调查全体开展了调查动员会，会议开展期间，总指挥何水如向大家讲解了《环境应急资源调查指南》重点强调了此次应急资源调查重点为实体的环境应急资源，包括：公司专职和兼职应急队伍，自储、代储、协议储备的环境应急装备、环境应急物资、应急处置场所、应急物资或装备存放场所。总指挥何水如对调查工作进行分工，明确各自的职责。

2.3 调查数据核实

为了提高调查的准确、真实性，此次环境应急资源调查共分两组同时进行，各组独立调查，并将调查结果交制造部汇总，汇总后由总指挥何水如召开数据核实会议，将调查的结果通过会议进行公布，根据调查的相同与不同之处开展讨论记录后由总指挥何水如牵头对调查结果进行现场核实，根据现场核实情况确定本次环境应急资源调查结果。

2.4 调查报告的编制

根据最终确定的调查结果，由公司人事行政部负责环境应急资源调查报告的编制工作，并对报告编制的真实性负直接责任。

3、调查结果与结论

3.1 应急救援队伍建设

应急救援队伍建设详见综合预案应急组织指挥体系与职责内容。

3.2 应急储备

3.2.1 经费储备保障

应急专项经费由公司设立的专用账户提供，该账户内资金限于用于突发环境事件，不得以任何理由用作他用，从而保障应急状态时应急经费的及时到位。

3.2.2 环境应急物资、装备保障

应急物资装备日常保管由罗凤华负责，日常监督及检修由林雪玲负责。公司环境应急物资、环境应急装备调查表见附件。

3.3 协议储备

3.3.1 协议抢险救援

为切实提高公司在遇到突发环境事件时能有效应对，确保不发生重大环境事件，公司与厦门开发减震器有限公司、厦门旅跃户外装备有限公司签订“事故应急联动协议”。

3.3.2 外部援助力量

厦门开发减震器有限公司、厦门旅跃户外装备有限公司按照预案要求制定了内部应急通讯录和应急物资储备清单。若公司出现内部无法处置的突发环境事件可求助厦门开发减震器有限公司、厦门旅跃户外装备有限公司，由对方提供相应的应急物资进行援助。反之厦门开发减震器有限公司、厦门旅跃户外装备有限公司出现内部无法处置的突发环境事件可求助公司提供相应的应急物资。

表 1 集美水质净化厂可提供救援物资情况表

名称	现有物资及装备数量	存放位置	联系人
灭火器	若干	厦门开发减震器有限公司、 厦门旅跃户外装备有限公司 物资存放区域	王文聪/汤美芳
水泵	2 台		
防毒面具	若干		
安全帽	若干		
耐酸碱手套	若干		
耐酸碱胶鞋	若干		
化学护目镜	若干		
耐酸碱防护服	若干		

3.4 调查结论

经公司预案编制小组调查结果显示，公司配备有专职环境应急管理人员 2 名，兼职环境应急管理人员有 16 名；公司成立了以总指挥何水如为现场总指挥的应急救援队伍，应急救援队伍主要负责公司突发环境事件应急处置，擅长于初期事件的应急处理；严格按照“1 分钟响应，3 分钟到场”的要求组织应急抢险工作；各岗位以及发生突发事件时可供调配的公共物资装备（具体详见附件“应急资源调查表”）综上调查结果显示公司应急资源基本满足应急响应需求匹配。

4、调查更新

公司环境应急资源信息每年定期进行更新，若期间环境应急资源发生重大变更的，需及时更新。

附件：环境应急资源清单

1、厦门捷视光学有限公司环境应急资源调查大纲

(1)、调查概述			
调查开始时间	2022年7月10日	调查结束时间	2022年7月20日
调查负责人姓名	杨映辉	联系人员/电话	13859995750
(2)、调查结果			
应急管理人员情况	专职人员 <input checked="" type="checkbox"/> 有， <u>2</u> 人； <input type="checkbox"/> 无 兼职人员 <input checked="" type="checkbox"/> 有， <u>16</u> 人； <input type="checkbox"/> 无		
抢险救援队伍情况	自建监测队伍 <input checked="" type="checkbox"/> 有， <u>2</u> 人； <input type="checkbox"/> 无 自建救援队伍 <input checked="" type="checkbox"/> 有， <u>3</u> 人； <input type="checkbox"/> 无 自建处置队伍 <input checked="" type="checkbox"/> 有， <u>4</u> 人； <input type="checkbox"/> 无 协议抢险救援队伍 <input checked="" type="checkbox"/> 队伍名称： <u>厦门开发减震器有限公司、厦门旅跃户外装备有限公司应急小组</u> ； <input type="checkbox"/> 无		
应急专家情况	<input type="checkbox"/> 有， <u> </u> 人； <input checked="" type="checkbox"/> 无		
应急物资情况	物资品种： <u>5</u> 种； 是否有外部协议储备： <input checked="" type="checkbox"/> 有， <u>1</u> 份， <input checked="" type="checkbox"/> 无		
应急装备情况	装备品种： <u>18</u> 种； 是否有外部协议储备： <input checked="" type="checkbox"/> 有， <u>2</u> 份， <input type="checkbox"/> 无		
应急场所情况	储存 <input checked="" type="checkbox"/> 有， <input type="checkbox"/> 无 处理 <input checked="" type="checkbox"/> 有， <input type="checkbox"/> 无 指挥 <input checked="" type="checkbox"/> 有， <input type="checkbox"/> 无 其他		
(3)、调查质量控制与管理			
是否对企业自身储备的物资和装备信息进行了现场核实： <input checked="" type="checkbox"/> 有， <input type="checkbox"/> 无 是否建立了环境应急物资信息档案： <input checked="" type="checkbox"/> 有， <input type="checkbox"/> 无 是否建立了环境应急物资信息及时更新的机制： <input checked="" type="checkbox"/> 有， <input type="checkbox"/> 无			
(4)、调查资源能否与应急响应需求匹配的分析结论（可选）			
<input type="checkbox"/> 完全满足； <input type="checkbox"/> 满足； <input checked="" type="checkbox"/> 基本满足； <input type="checkbox"/> 不能满足			
(5)、应急资源调查表如下：			

2、环境应急管理调查表

附表 1 内部应急通讯录（应急组织机构通讯录）

组织结构		应急职位	姓名	公司职务	手机号码
应急指挥组		总指挥	何水如	总经理	13906019729
		副总指挥	杨映辉	副总经理	13859995750
应急办公室		应急办公室主任	林雪玲	人力行政经理	15705928078
		应急办公室成员	刘素珍	人事课长	18850590406
		应急办公室成员	江玲美	行政专员	13799742207
	办公室值班电话				0592-6029971
应急工作组	疏散警戒组	组长	范举辉	保安	15960386906
		成员	王培林	保安	13110806528
	应急处置组	组长	邹湘群	工务工程师	18259469226
		成员	林雄文	课长	15960829083
			张兵	课长	15880290143
		刘东永	课长	18537737703	
	现场救护组	组长	范世发	制造一部总监	15960821676
		成员	林文香	人事专员	13695005932
		成员	林延凌	课长	13559473306
	后勤物资及善后工作组	组长	吴庆生	课长	13799767637
		成员	罗凤华	采购	18650026103
	事故调查组	组长	杨映辉	副总经理	13859995750
		成员	林雪玲	人力行政经理	15705928078
		成员	邹湘群	工务工程师	18259469226
	环境监测组	组长	胡斌	制造二部经理	13559222647
		成员	李小云	课长	13696946850

附表 2 外部应急通讯录

分类	单位名称	联系电话
周边企业	厦门旅跃户外装备有限公司	王文聪 13779920240
	厦门开发减震器材有限公司	汤美芳 15980976131
周边村庄	孙厝社区	居委会孙斯照 0592-6685688
	叶厝社区	居委会林小姐 0592-6064404
	集美大学诚毅学院	0592-6183328
消防	火警	119
	厦门市公安消防支队	0592-65302222
	集美区消防大队	0592-66216119
安监	集美区安全生产监督管理局	0592-66665186
	厦门市安全生产监督管理局	0592-62035555
	厦门市重大危险源监控中心	0592-62699967
应急管理	厦门市应急管理局	0592-2035555
	厦门市集美区应急管理局	0592-6665190
环保	环保专线	12369
	厦门市集美生态环境局	0592-66060999
	厦门市生态环境局	0592-65182600
	厦门市环境监测站	0592-66195110
医院（附近医院）	厦门市第二医院	0592-6159520
卫生	厦门市卫生监督所	0592-62667600
	厦门市疾病预防控制中心	0592-63693333
交通	厦门市交警大队	0592-65854433
	集美区交警大队	0592-66068339
其它	集美区政府	0592-66068362
	劳动保障	12333
	医疗急救	120
	厦门市公安局	0592-62110170
	区公安分局	0592-66517029
	应急救助	110
	厦门凯力信检测技术有限公司（应急监测）	杨在 13859965066

3、环境应急物资、设备调查表

应急物资库基本信息						
物资库名称	厦门捷视光学有限公司应急物资存放点					
所在地	车间主要风险源		经纬度	/		
所属单位	厦门捷视光学有限公司					
负责人	姓名	林雪玲		联系人	姓名	刘素珍
	联系方式	15705928078			联系方式	18850590406
环境应急资源信息						
序号	名称	储备量	存放位置	报废日期	主要功能	备注
1	应急照明灯	91 个	生产楼 67 个，仓库 10 个，配电房 4 个，综合楼 9 个、保安室 1 个	/	照明	
2	灭火器	161 个	生产楼 118 个，仓库 37 个，配电房 6 个、电工房 2 个、收发室 2 个、保安 10 个，综合楼 30 个	/	消防	
3	消防栓	75 个	生产楼 24 个，仓库 4 个	/	消防	
4	安全出口灯	75 个	生产楼 47 个，仓库 13 个，保安室 1 个，验收室 1 个，配电房 4 个，综合楼 9 个	/	消防照明	
5	手电筒	2 把	门卫室	/	防护	
6	洗眼器	3 个	氧化/喷涂车间、化学品仓	/	防护	
7	橡胶手套	2 双	门卫室	/	防护	
8	消防沙池	3 个	危废仓、化学品仓、污水处理站	/	消防	
9	消防水池	1 个	楼顶（容积大小 <u>45</u> m ³ ）	/	消防	
10	事故应急池	1 个	厂房东南侧（容积大小 <u>120</u> m ³ ）	/	其他物资	
11	工具铲	3 把	危废仓、化学品仓、污水处理站	/	堵漏	
12	抽水泵	1 台	仓库	/	其他物资	
13	急救药箱	10 个	各楼层东西楼梯、仓库、办公室	/	堵漏	
14	防毒面具	4 个	门卫室	/	防护	
15	防酸碱长筒手套	2 双	门卫室	/	防护	
16	防酸碱长筒鞋	2 双	门卫室	/	防护	
17	防护胸围	2 套	门卫室	/	防护	
18	护目镜	2 双	门卫室	/	防护	
19	应急防护服	2 套	门卫室	/	防护	
20	柴油发动机（6500D）	1	生产楼一楼东侧	/	其他物资	

4、环境应急抢险救援队伍

队伍名称	应急救援队	
队伍类型	企业自建	
成立时间	2022年7月	
主管部门	公司应急指挥中心	
总人数	18人	
专业人数	2人	
主要装备	酸碱防化服、雨衣、安全帽、医药急救箱、沙袋、消防设施等	
专长及能力	负责公司突发环境事件应急处置，擅长于初期事件的应急处理；严格按照“1分钟响应，3分钟到场”的要求组织应急抢险工作	
队伍所在地	行政区域代码	361021
	地址	厦门市集美区天阳路19~23号
队伍负责人姓名	何水如	
应急值班电话	0592-6029971	
备注		

5、环境应急场所表

序号	名称	类型	性质	容量或能力	联系人	
					姓名	联系电话
1	应急指挥部	指挥	临时	/	林雪玲	15705928078
2	应急物资柜	应急物资	固定	/		
3	微型消防站	灭火	固定	/		

6、环境应急资源信息表

编号	类别	单位名称	主要能力	协议名称	协议有效期
1	应急监测单位	厦门凯力信检测技术有限公司	应急监测	应急监测协议	/
2	应急救援互助	厦门开发减震器有限公司、厦门旅跃户外装备有限公司	救援互助	应急救援互助协议	/

7、应急物资分布、调配图

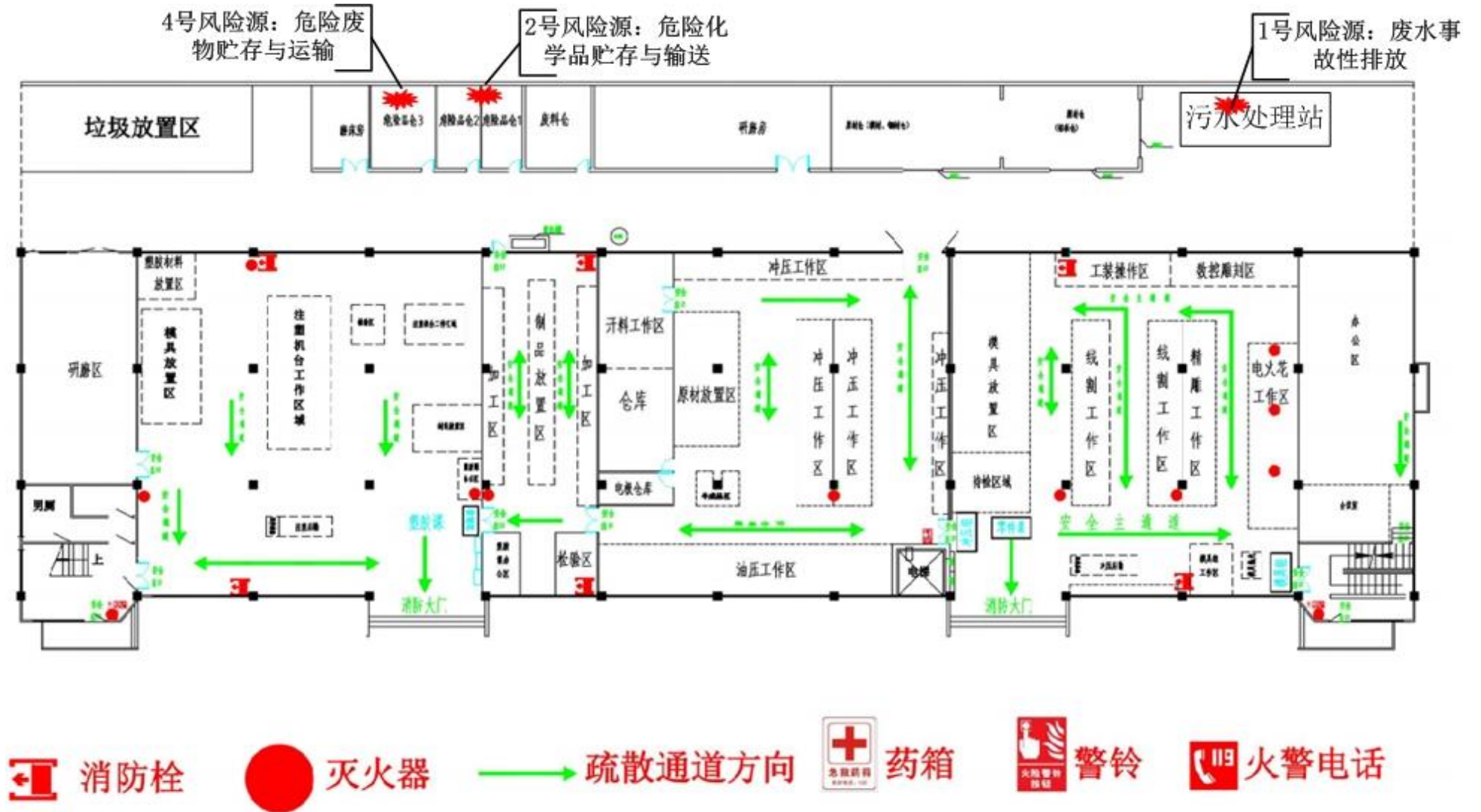

1楼平面布置图、风险源及应急物资分布情况

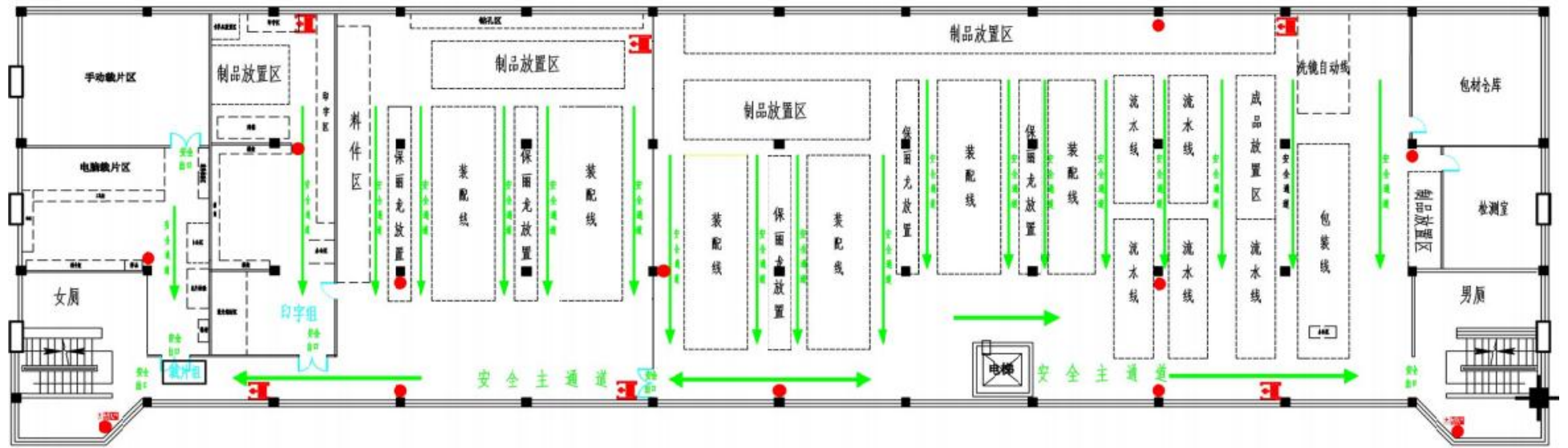

2楼平面布置图、风险源及应急物资分布情况

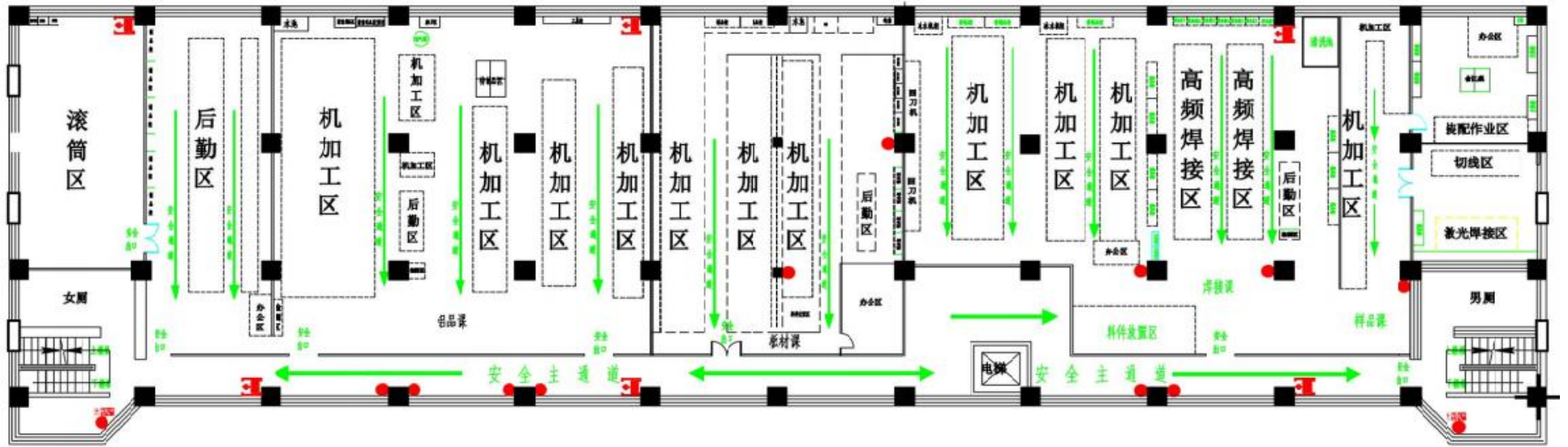

3楼平面布置图、风险源及应急物资分布情况

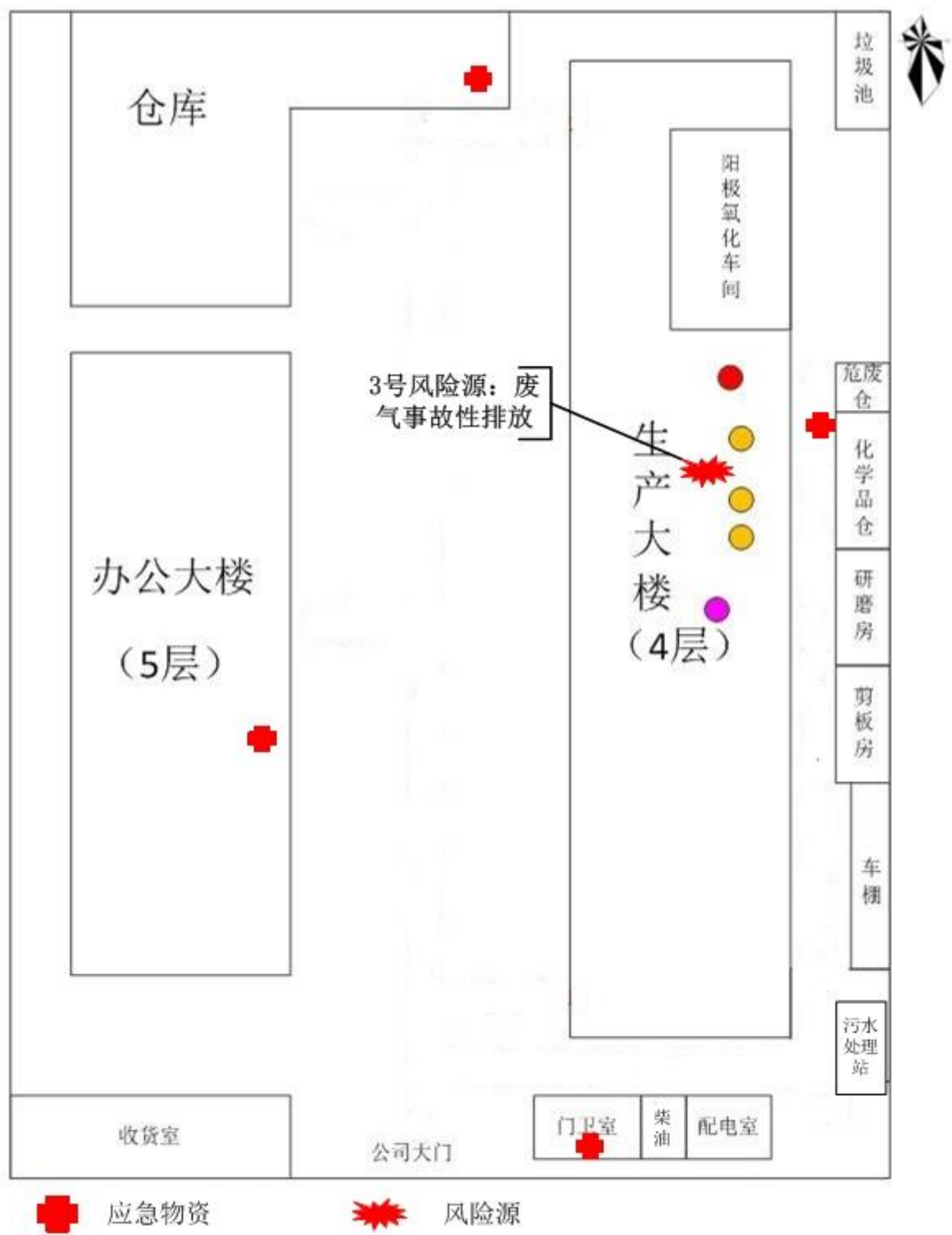



雨水排放口应急阀门



事故应急池 (120m³)



生产废水排放口

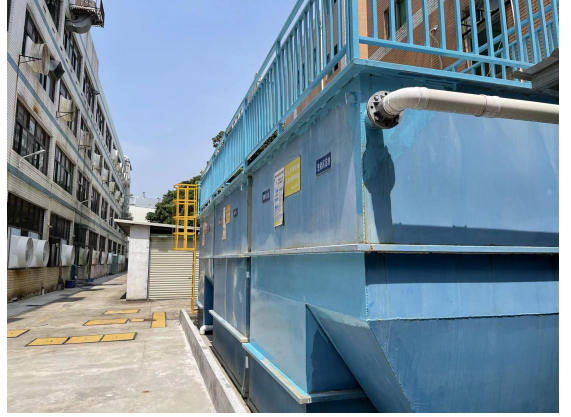

废水处理设施



废水处理设施压滤机



废水处理设施应急阀门



应急阀门局部图



废水处理设施调节池



柴油桶局部图



柴油备用空桶及抽水机



洗眼器



消防沙及灭火器

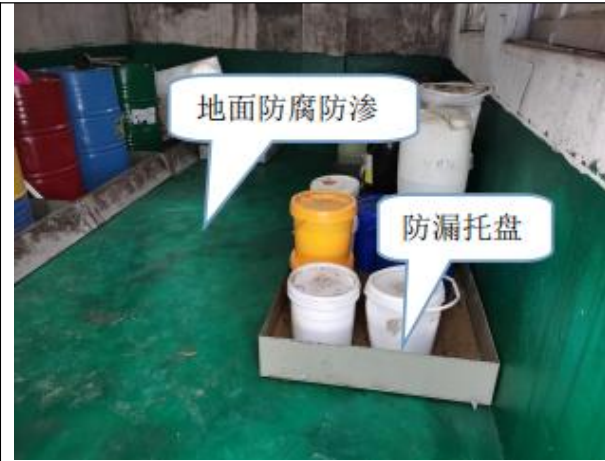

危险化学品仓库内部局部图



危险化学品仓库内部局部图



危险废物暂存间局部图



危险废物暂存间局部图

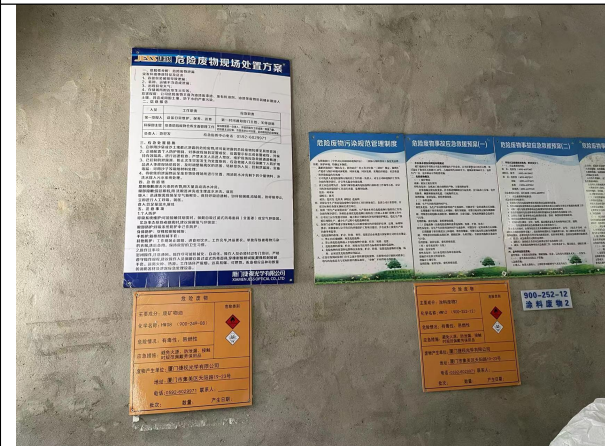

危险废物泄漏处置卡



视频监控



各楼层疏散图及医药箱



阳极氧化车间洗眼器



阳极氧化车间围堰



阳极氧化车间备用槽



抛光粉尘收集设施



密闭式的喷漆车间



喷淋塔



有机废气处理设施